

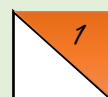

Avenida Beira Mar, 2-94,
Itaipuaçu, Maricá - RJ

Data: ***19 de Agosto***



POR SUGESTÃO DA FORJ, TENDO EM VISTA ALGUNS RUMORES DE POSSÍVEL RISCO AO TRÂNSITO DE VIATURAS MILITARES NA ÁREA DE SÃO GONÇALO, TRANSFERIMOS A ETAPA PARA ITAIPUAÇU, MANTENDO O NÍVEL TÉCNICO INALTERADO.

1. Convite:

A Associação de Orientação dos Alunos da Universidade Federal do Rio de Janeiro (COUFRJ) e o COCAPRI, juntamente com a Federação de Orientação do Estado do Rio de Janeiro (FORJ) tem a honra de convidá-lo a participar da V Etapa do XXV Campeonato Estadual do Rio de Janeiro, que será realizada no dia 19 de agosto de 2018, em Itaipuaçu, Maricá - RJ.

Além dos percursos de competição para pedestres, iremos oferecer o Percurso KIDS (Percurso divertido para criançada).

2. Sobre Itaipuaçu

Itaipuaçu é um termo tupi que significa “grande pedra na qual a água faz barulho”. A praia de Itaipuaçu é umas das praias mais compridas de Maricá e faz divisa com o município de Niterói. Caracteriza-se por ter águas limpas e cristalinas, cercada por uma vegetação de mangue e com muita agitação marítima. Por isso, se torna uma praia perigosa para banho.

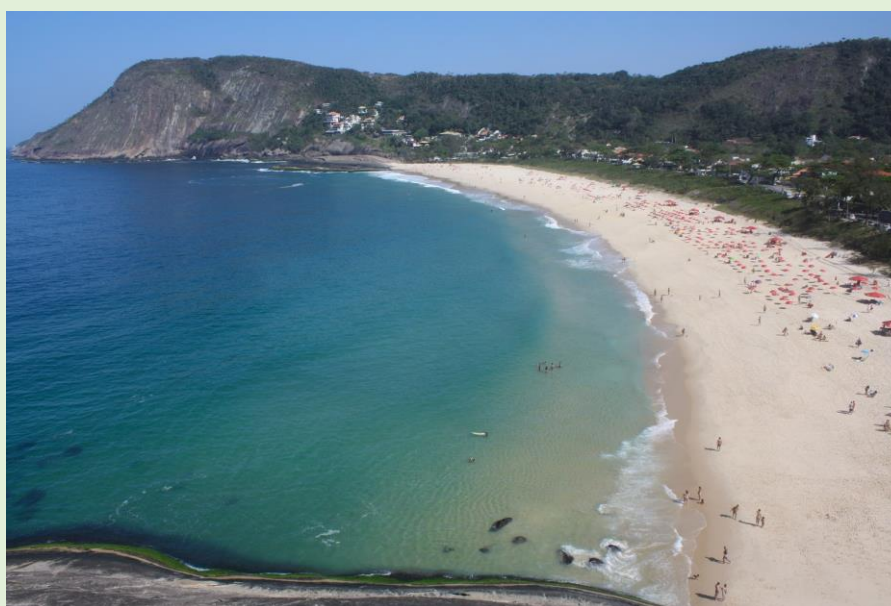

3. Imagens do Local de Competição



**PERCURSOS ALTAMENTE
TÉCNICOS SERÃO
TRAÇADOS!**



4. Informações Técnicas:

Todos os mapas serão confeccionados na escala **1:7500**.

Terreno com pequenas elevações (dunas fixas), com grande incidência de talvegues e depressões.

Grande trecho de terreno arenoso (213), área aberta (401) e semiaberta (403), mesclando com moitas de vegetação intransponível (411). A área oferecerá um grande desafio técnico aos participantes.

5. Inscrição e Valores:

Conforme regimento de taxas da FORJ 2018, portaria nº 01/2018, de 16/01/2018, seguem os valores abaixo.

Inscrições (Individuais e por clube)	TAXAS	
	1º Prazo até 25 de Julho	2º Prazo até 05 de Agosto
Aluguel SI	R\$ 7,00	R\$ 7,00
Atletas filiados a FORJ ou convidados de outras federações.	R\$ 65,00	R\$70,00
Atletas filiados a um clube e FORJ (Inscrição de Clube)	R\$ 65,00	R\$70,00
Família (3 membros em 1º grau)	R\$ 60,00	R\$ 65,00
Campeões do COERJ 2017, categorias Elite HAE e DAE.	Isentos	R\$70,00
Atleta acima de 65 anos	R\$ 45,00	R\$70,00
Atletas membros da Diretoria Executiva da FORJ	Facultativo	R\$70,00
Atletas carentes até 17 anos (até 5 por clube) (Através de Ofício/e-mail para a FORJ)	Isentos	R\$ 45,00
Atletas carentes até 17 anos (excedentes de 5 atletas por clube) (Através de Ofício/e-mail para a FORJ)*1	R\$ 45,00	R\$ 50,00
Percurso Aberto	R\$ 70,00	
Inscrição KIDS	R\$ 25,00	
Inscrição KIDS (Filhos de atletas que irão participar do Orientação pedestre)*2	Isentos	R\$ 15,00
Almoço *3	R\$ 15,00	

As inscrições deverão ser efetuadas por meio de depósito ou transferência bancário na **AG: 2249 CC: 00000739-2 OP: 013, Banco Caixa Econômica Federal, em nome de José Maria Pereira da Silva, CPF: 238.629.717-91** e enviar o comprovante para o e-mail: inscricaooufrj@gmail.com ou sistema automático da FORJ pelo endereço: www.forj.org.br/incricoes .

No ato da inscrição, o participante deverá optar pela camisa (e no mesmo momento escolher o tamanho) ou pelo almoço no local.

*¹ As inscrições de atletas carentes também deverão ser enviadas pela diretoria dos clubes para o e-mail de inscrição da organização e FORJ.

*²As inscrições **KIDS (isentos)** deverão ser feitas através dos e-mails: inscricaooufrj@gmail.com e junto com o comprovante de depósito ou transferência do responsável.

*³ No almoço terão as seguintes opções: arroz, feijão, farofa, salada e duas opções de carne (uma dessas opções será peixe) para escolher uma. A reserva poderá ser feita até o segundo prazo de inscrição. Após essa data, o almoço poderá ser adquirido no próprio local com o investimento de R\$ 15,00.

Os atletas que realizarem a inscrição após o segundo prazo, **NÃO** terão direito a camisa ou a reserva do almoço.

OBS: Todas as inscrições efetuadas fora do prazo serão feitas na categoria aberto, mediante a disponibilidade de mapa, no valor de R\$ 70,00 sem direito a camisa promocional ou reserva do almoço.

6. Programação Geral do Evento:

Data	Horário	Atividade	Local
Até 26/ 07	1º Período de inscrições		inscricaooufrj@gmail.com e www.forj.org.br
27/07 à 05/08	2º Período de inscrições		inscricaooufrj@gmail.com e www.forj.org.br
17 de Agosto	Publicação da Lista de Partida “on-line”		www.forj.org.br.
19 de Agosto	A partir das 8 horas	Recepção das Delegações/Atletas	Praia de Itaipuaçu - Maricá
	8h30 às 9h20	Entrega dos SICards	
	9h30	Solenidade de Abertura	
	10 horas	Início da Prova Pedestre e KID’S	
	14 horas	Encerramento	

7. Arbitragem do Evento:

- Árbitro FORJ: Marion Costa da Silva

8. Comissão Organizadora:

Função	Nome	Contato
Diretor de Prova	Marcelo Bustamanti	21 993 530 053
Diretor Técnico	Thiago Arruda	21 97965-3384
Diretor Administrativo	Nema Cardinot	21 971 784 734
Diretor de Segurança	Paulo Michel Belarmino	21 99926 4970
Mapeador	Edir Gustavo dos Santos Lobo	21 98228-2221

Traçador de Percursos	Fabio Solagaistua	21 990691828
Árbitro de Partida	Vinicius Gama	21 99838-4128
Árbitro de Chegada	Daniel Sampaio	21 99381-7565
Apuração	Ronaldo Castelo	21 97159-8103
Relações Públicas	Diego Rodrigues	21 997038419
Inscrições	Nema Cardinot ou Marcelo Bustamanti	inscricaooufrj@gmail.com

9. Regras e Regulamentos:

A competição seguirá as regras e regulamentos da IOF, as regras gerais de orientação pedestre da CBO (RGOP/CBO), e o regulamento do Campeonato de Orientação do Estado do Rio de Janeiro.

“**Regra 42 RGOP2018/CBO** – Os competidores que participam de uma prova são responsáveis pelos riscos e acidentes que venham a sofrer no deslocamento concentração e execução dos percursos. O seguro contra acidentes é de responsabilidade do atleta ou do clube a que ele pertence”;

10. Sistema Eletrônico (Apuração):

Será utilizado o sistema SportIdent. Os atletas que possuírem SICard deverão informar o número no ato da inscrição. Os atletas que não informarem, deverão pagar pelo aluguel no dia da competição, com o custo de R\$ 9,00.

Não serão atribuídos números particulares de SICard no dia do evento.

A perda do equipamento Sicard alugado acarretará no pagamento da quantia de R\$ 200,00.

11. Como Chegar ao Local de Competição

Coordenadas de GPS e Google Maps: [-22.971233, -42.904015](#)

DE CARRO

Após descer a Ponte Rio-Niterói sentido Niterói, seguir pela Alameda São Boaventura até Tribobó e entrar na rodovia RJ 106.

Seguir direto até Inoã e entrar na Estrada dos Cajueiros à direita (tem uma grande placa na estrada indicando), que é a segunda entrada para Itaipuaçu.

Seguir direto até o final e entrar à esquerda na rua Antônio Marques Mathias.

Depois entrar à direita na rua 83 (a referência é uma escola), atravessar a ponte e passar pelo Clube dos Motociclistas de Itaipuaçu, seguindo até a praia.

Chegando na praia, virar à esquerda e ir até o final.

Para quem vem da Região dos Lagos, entrar no primeiro retorno depois do Queijão (antigo Tyrant), em Inoã, para seguir pela Estrada do Cajueiros, descrita acima.

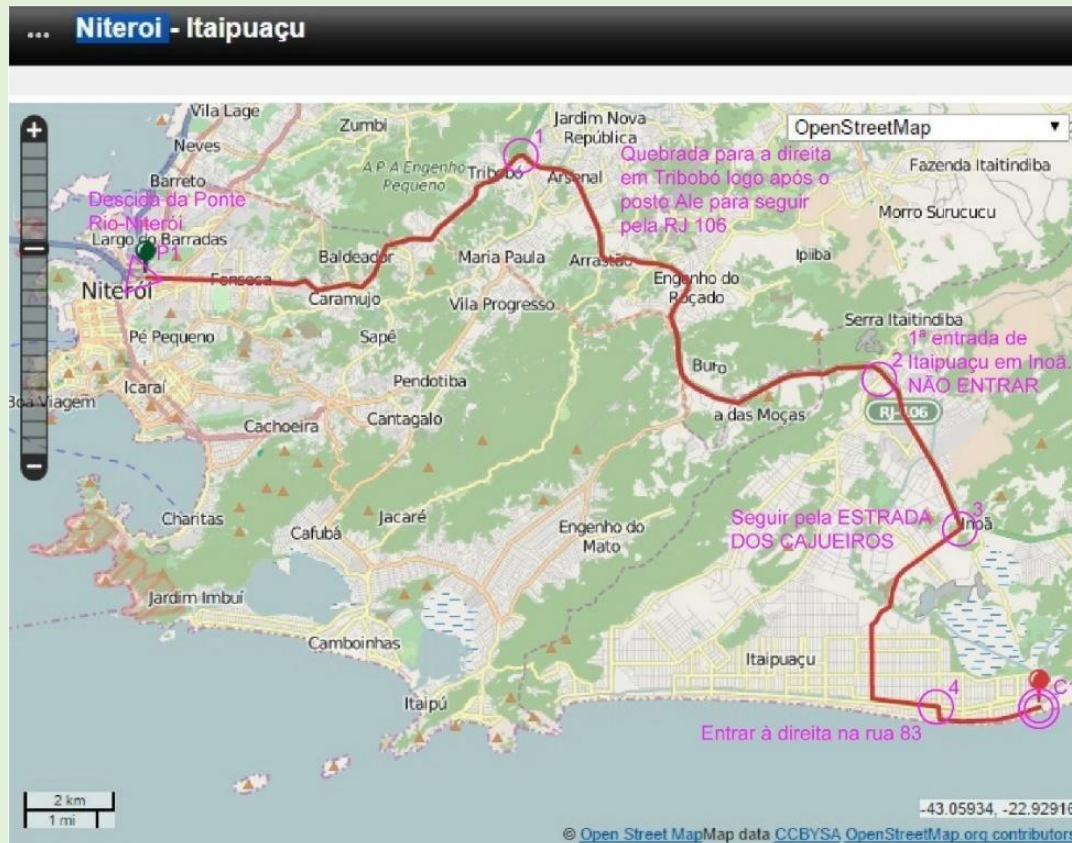

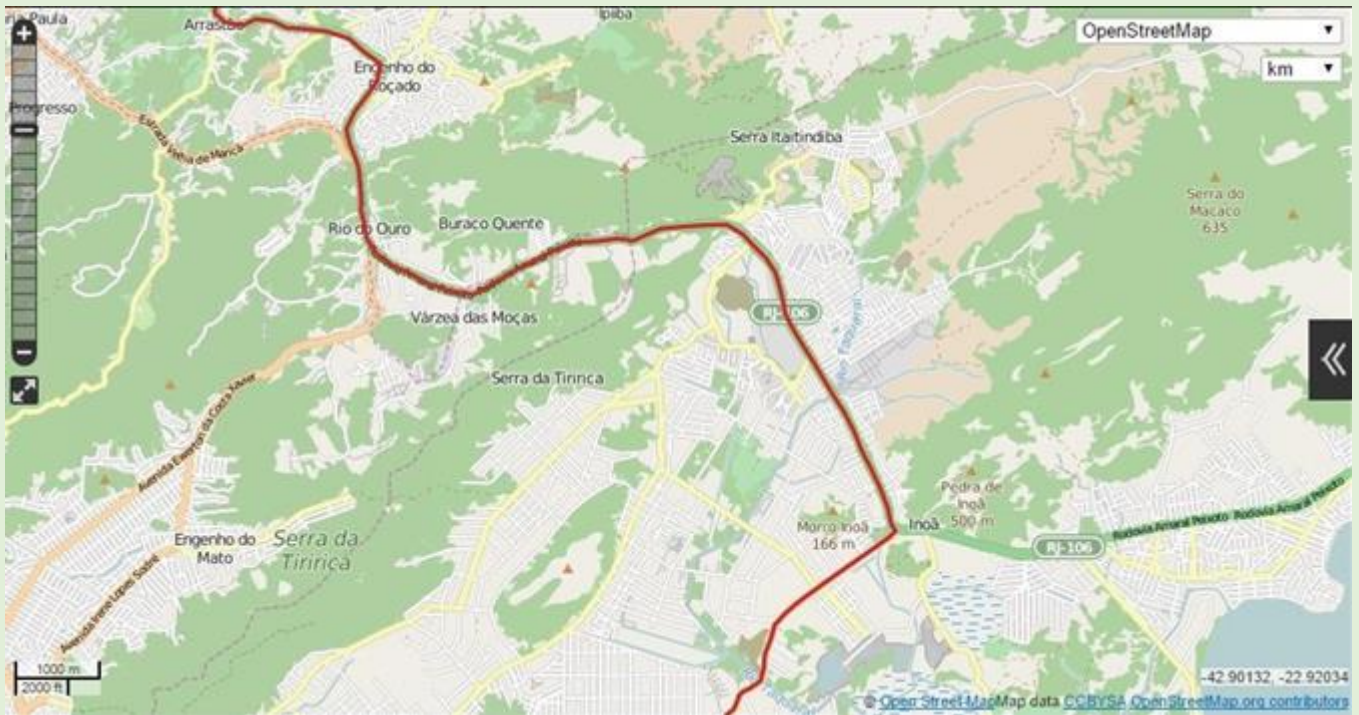

DE ÔNIBUS

Da Rodoviária Menezes Côrtes, no Rio, ou do Terminal Rodoviário João Goulart, em Niterói, pegar o Itaipuaçu (Via Cajueiro), da Viação Nossa Senhora do Amparo, e descer no ponto final. Atravessar a ponte na rua 90 em direção à praia. Na praia, seguir para a esquerda e ir até o final da rua.

12. Informações Adicionais

Informamos que no local da competição **NÃO HAVERÁ LOCAL RESERVADO PARA BANHO**.

MUITA CAUTELA ao entrar no mar. A praia de Itaipuaçu é liberada ao banho, mas possui forte correnteza, tendo sempre hasteada a bandeira vermelha. Não é indicado que crianças fiquem sozinhas.

13. Imagem da camisa



Organização & Produção



Promoção



Apoio



COORDENADORIA DE
BEM-ESTAR E
QUALIDADE DE VIDA

SECRETARIA DE
SAÚDE



PREFEITURA DE
MARICÁ
#MaisPertoDeVocê

Boletim II aprovado:



Árbitro de Prova

Marion Costa



Diretor da Prova

Marcelo Bustamanti



Presidente da FORJ

Marcelo Malato